

TAIGA e.V.

Helfen, was sonst!

TAIGA e.V.
Hintenausweg 7
64625 Bensheim
Deutschland

Am schnellsten geht's direkt per
Fax an
+49 (6251) 399 45

Beitrittserklärung

Hiermit erkläre ich meinen Beitritt zum Verein TAIGA e.V.

Vor- und Zuname: _____

Straße, Nr.: _____

Land, PLZ, Ort: _____

Ort, Datum: _____

Unterschrift: _____

Mitgliedsbeitrag

Die Zahlung des jährlichen Mitgliedsbeitrages erfolgt per Dauerauftrag spätestens zum 31.3. auf das Konto Nr. 504 0001 bei der Sparkasse Bensheim, BLZ 509 500 68 bzw. im Lastschriftverfahren nach der untenstehenden Einzugsermächtigung (**Beitragsart bitte ankreuzen**)

- Vollmitglied, 36,- €
- Ehepartner, 12,- €
- jurist. Person/Firma, 180,- €

Einzugsermächtigung

Hiermit ermächtige ich den Verein TAIGA e.V. widerruflich, den oben angegebenen Jahresbeitrag von meinem untenstehenden Konto abzubuchen.

Kontonummer: _____

Geldinstitut: _____

BLZ: _____

Ort, Datum: _____

Unterschrift: _____

→ Bitte daran denken, auch die zweite Seite mit den persönlichen Daten auszufüllen! ←

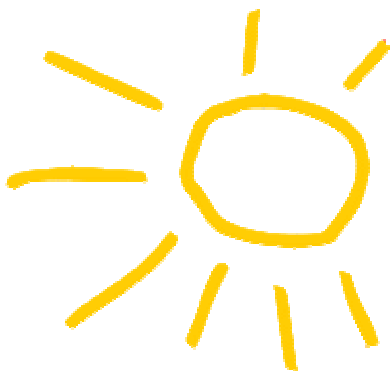

TAIGA e.V.

Helfen, was sonst!

TAIGA e.V.
Hintenausweg 7
64625 Bensheim
Deutschland

Am schnellsten geht's direkt per
Fax an
+49 (6251) 399 45

Datenblatt / Datenänderung

Jedes Vereinsmitglied wird gebeten, die nachstehenden Daten anzugeben. Sie werden allen Mitgliedern im Rahmen der Mitgliederlisten zur Verfügung gestellt, die **ausschließlich für den vereinsinternen Gebrauch bestimmt** sind. Bitte denken Sie auch daran, Änderungen mitzuteilen damit die Mitgliederlisten immer auf dem aktuellsten Stand sind.

Mitgliedsnummer: _____ (falls bekannt – nur bei Änderungen)

Vor- und Zuname: _____

ggf. Ansprechpartner: _____

Straße, Nr.: _____

Land, PLZ, Ort: _____

Telefon: _____ Mobil: _____

Fax: _____

e-Mail: _____

Bemerkungen: _____

Datum: _____ Unterschrift: _____

→ Stimmt die Bankverbindung noch? ←
→ Im Zweifel braucht der Verein eine neue Einzugsermächtigung ←